

PLANKARTA

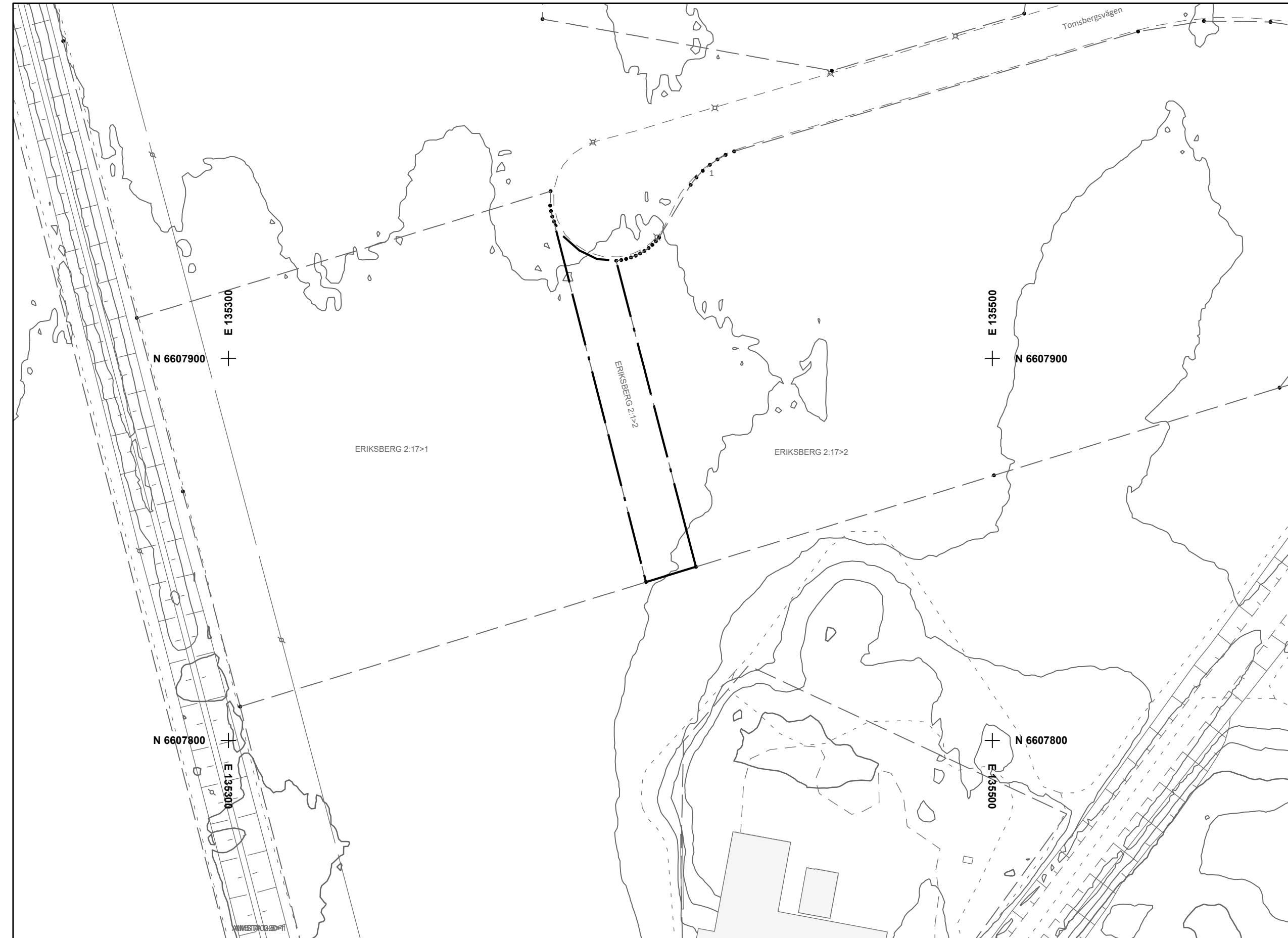

PLANBESTÄMMELSER

Följande gäller inom områden med nedanstående beteckningar. Endast angiven användning och utformning är tillåten. Där beteckning saknas gäller bestämmelsen inom hela planområdet.

GRÄNSBETECKNINGAR

Plangräns inom vilken gällande stadsplan 81 Eriksberg upphör att gälla

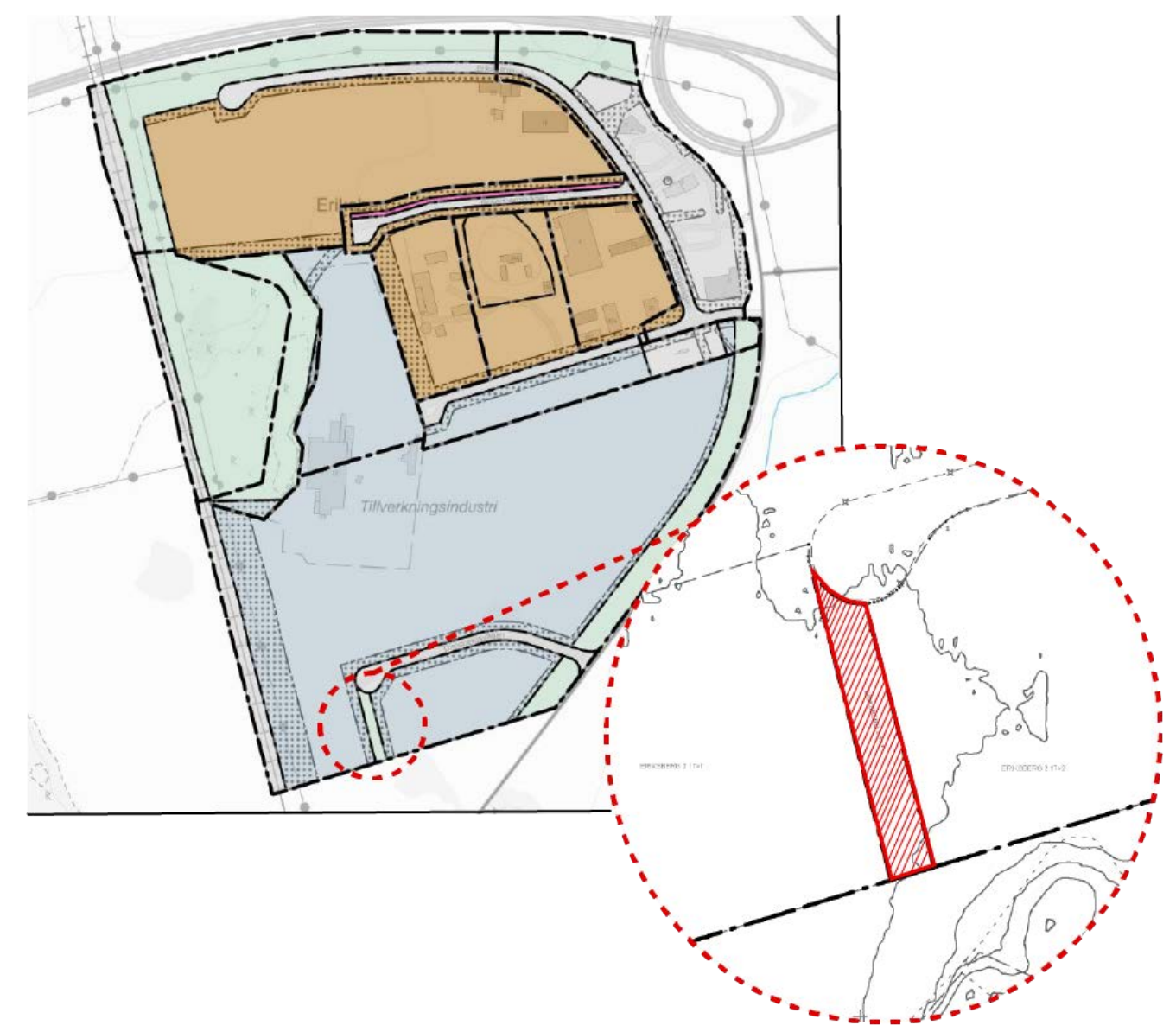
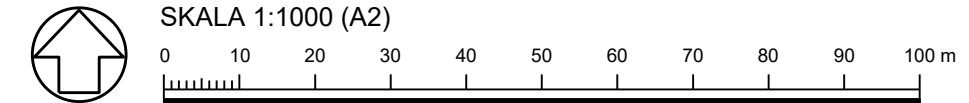

Illustration som visar gällande stadsplan Eriksberg. Rödmarkerat visar vilken del av gällande stadsplan som upphävs.

GRUNDKARTANS BETECKNINGAR

- | | | | |
|--|---|--|--------------------------|
| | Fastighetsgräns | | Elledning |
| | Staket, häck | | Serv |
| | Stenmur, stödmur | | Ledningsrätt, servitut |
| | Slänt, dike | | Lyktstolpe, brunn, träd |
| | Järnväg, höjdkurva | | Markhöjd, Koordinatkruss |
| | Väggkant | | |
| | Skärmtak resp. allmän byggnad | | |
| | Bostadshus resp. uthus karterat efter husliv | | |
| | Bostadshus resp. uthus karterat efter takkontur | | |



Eriksberg 2:17>2 Fastighetsbeteckning

Mätklass II
Koordinatsystem: SWEREF 99 16 30
Höjdsystem: RH 2000

PLANHANDLINGAR

- Till detaljplanen hör:
- Plankarta med bestämmelser
 - Planbeskrivning
 - Fastighetsförteckning
- Upprättad 2024-09-23
Antagen i KS 2024-10-21
Laga kraft 2024-11-19

ANTAGANDEHANDLING

UPPHÄVANDE AV DEL AV STADSPLAN 81 ERIKSBERG

HALLSTAHAMMAR

Kommunstyrelseförvaltningen
Hallstahammars kommun

Sandra Ekstedt
Planarkitekt

Oscar Bogren
Samhällsbyggnadschef



Dp. 238